



# MyStarV8

ใช้ร้อย รับล้าน

"สร้างอิสรภาพ ทางการเงิน"



# สมาชิก MyStar มี 2 ประเภท

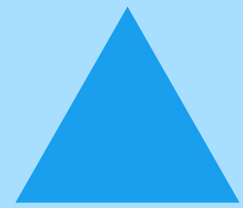

สมาชิก MyStar เพื่อซื้อสินค้าในราคาสมาชิก

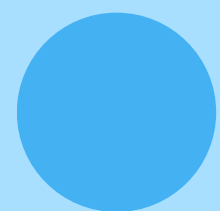

สมาชิกนักธุรกิจ เพื่อรับรายได้ แค่นี้เพียง

ซื้อสินค้าใน 1 บิลจำนวน 500 PV เพื่อ  
ปรับตัวเองเป็น "นักธุรกิจ MyStarV8"

เพียงครั้งแรกและครั้งเดียวเท่านั้น แล้วเตรียมรับรายได้จากแผนได้เลย



# แผนรายได้ให้นักธุรกิจ MyStarV8

คุณก็สามารถทำได้

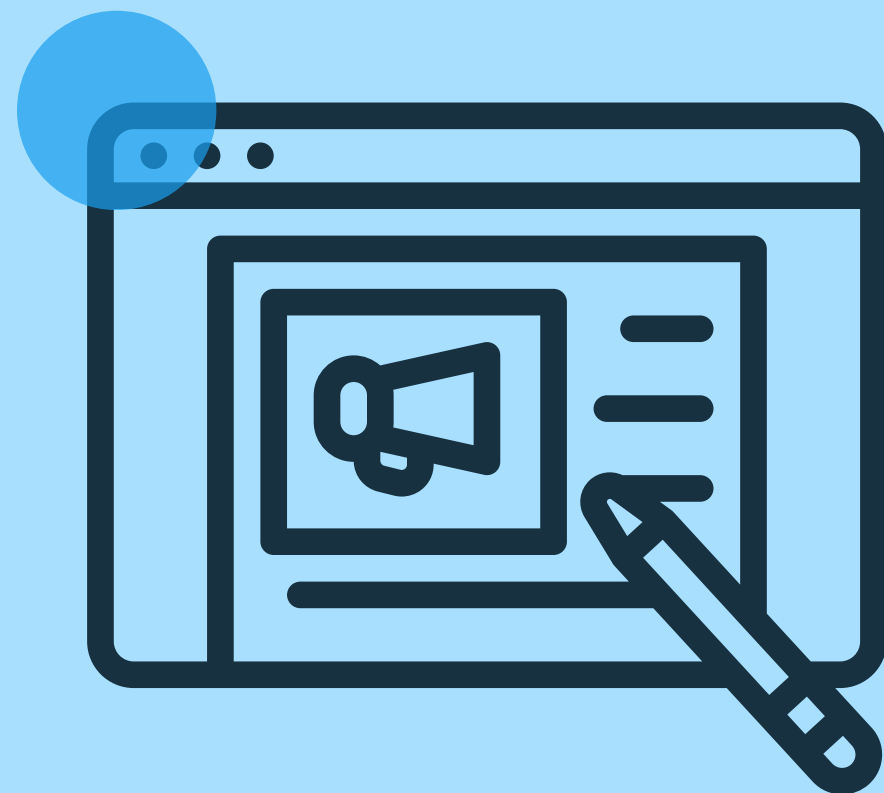

## แผนแห่งความสำเร็จ

แผน A รับค่าแนะนำ 50%PV

แผน B รับ Uni-Level 50%PV สูงสุด 5 ชั้น

รับรายได้ 55 ล้านบาท พร้อม Passive 11 ล้านต่อเดือน

# แผน A ค่าแนะนำ 50% PV ประกอบด้วย

(a1) 20% PV รับเป็นเงินเข้ากระเป๋า

(a2) 30% PV รับเป็น Point

คุณ

วิธีการคำนวณ

ตัวอย่าง

ผู้ที่เราแนะนำ ซื้อสินค้า 500 PV เราจะได้รับ

(a1) ค่าแนะนำ 20%  $500 * 20\% = 100$  บาท

(a2) Point 30%  $500 * 30\% = 150$  Point

Point ใช้ซื้อสินค้าและบริการใน MyStar

โดย 1 Point = 1 บาท

Active

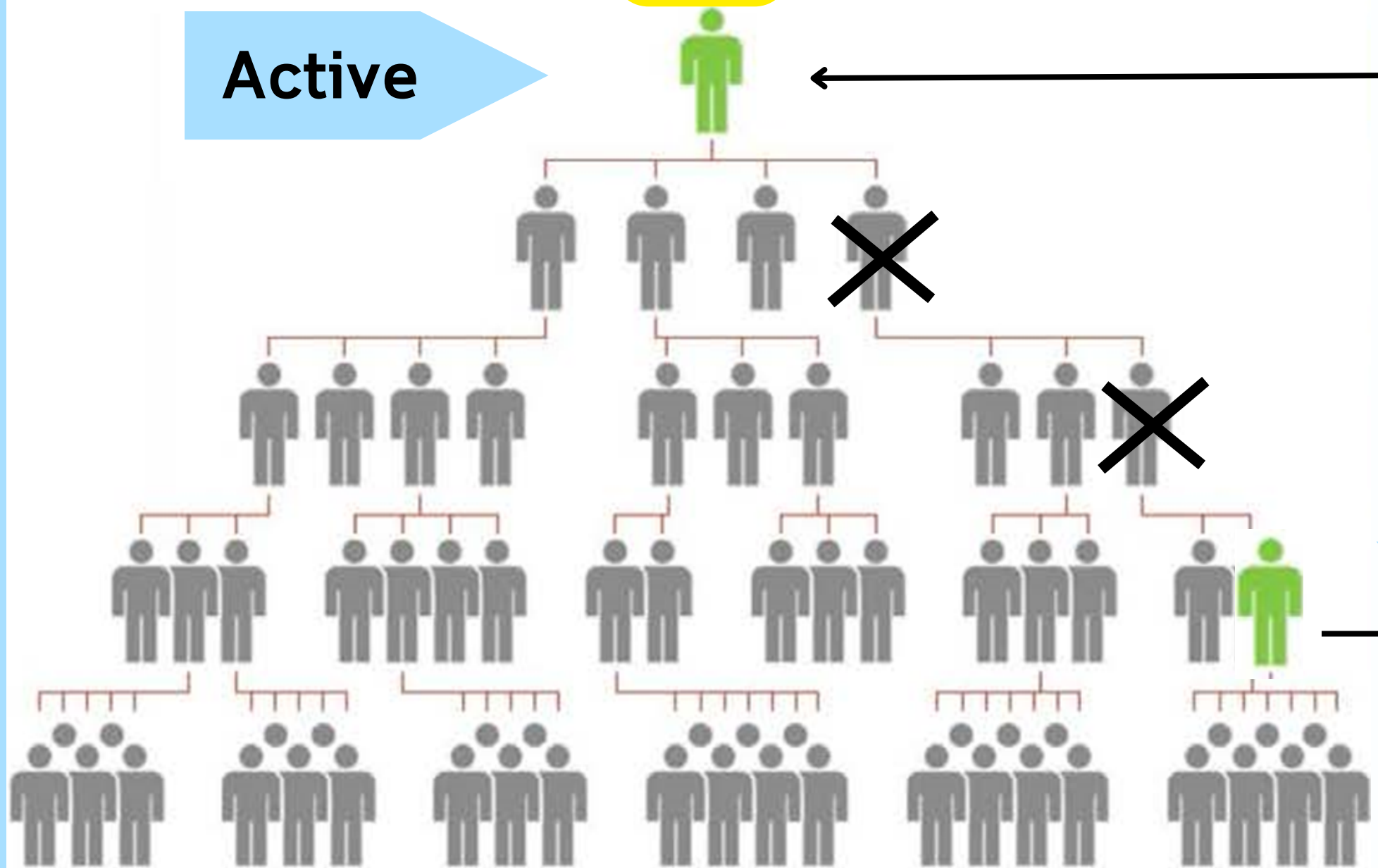

หากสมาชิกยังไม่ได้ Active แล้วมีสมาชิกมา

สมัครต่อได้สายงาน ค่าแนะนำและ Point จะ

ถูกส่งผ่านขึ้นไปยังคนที่ Active คนถัดไป

และเมื่อ Active จะสามารถรับรายได้ตาม

โครงสร้างได้ตามปกติ

# แผน B Uni-Level 50% PV

นับเป็น 1 ชั้นเมื่อมียอด PV รวม 10,000 PV ขึ้นไป

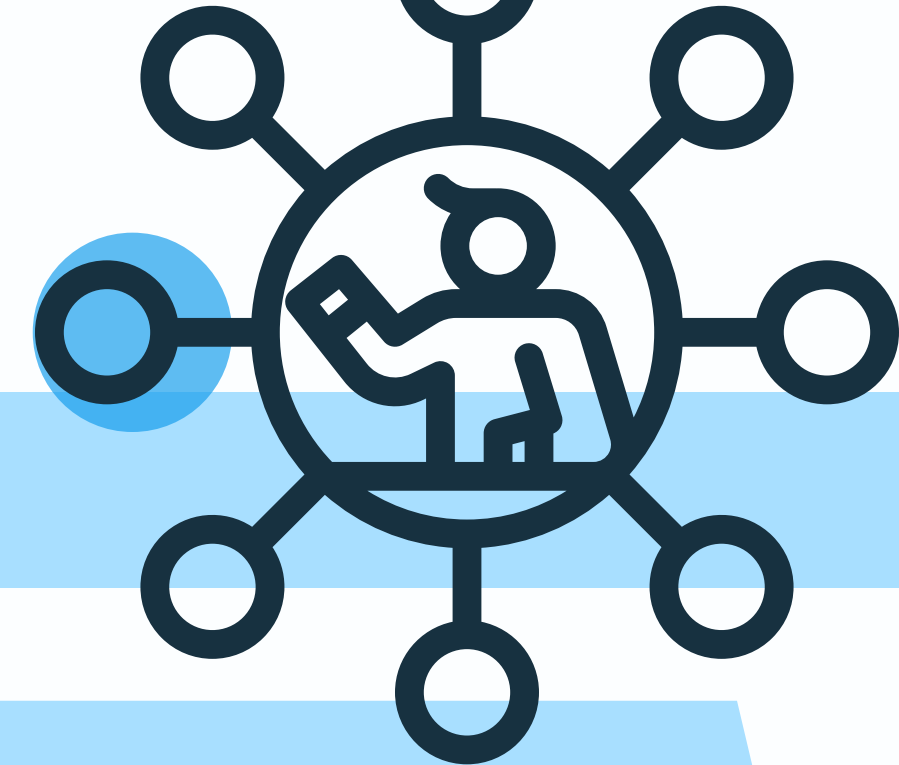

## คุณสมบัติในการรับรายได้

1.จะต้อง **Active** ตัวเองเป็นนักธุรกิจ โดยซื้อสินค้า **500PV/ออเดอร์**

2.จะต้องมีสมาชิก **Active** เป็นนักธุรกิจดังนี้

ชั้นที่ 1	รับ 10%	ต้องมีสมาชิก <b>Active</b>	<b>2</b> รหัส + <b>100PV</b>
ชั้นที่ 2	รับ 10%	ต้องมีสมาชิก <b>Active</b>	<b>4</b> รหัส + <b>100PV</b>
ชั้นที่ 3	รับ 10%	ต้องมีสมาชิก <b>Active</b>	<b>6</b> รหัส + <b>100PV</b>
ชั้นที่ 4	รับ 10%	ต้องมีสมาชิก <b>Active</b>	<b>8</b> รหัส + <b>100PV</b>
ชั้นที่ 5	รับ 10%	ต้องมีสมาชิก <b>Active</b>	<b>10</b> รหัส + <b>100PV</b>

# ความล่าช้าจาก Uni-Level 50%PV

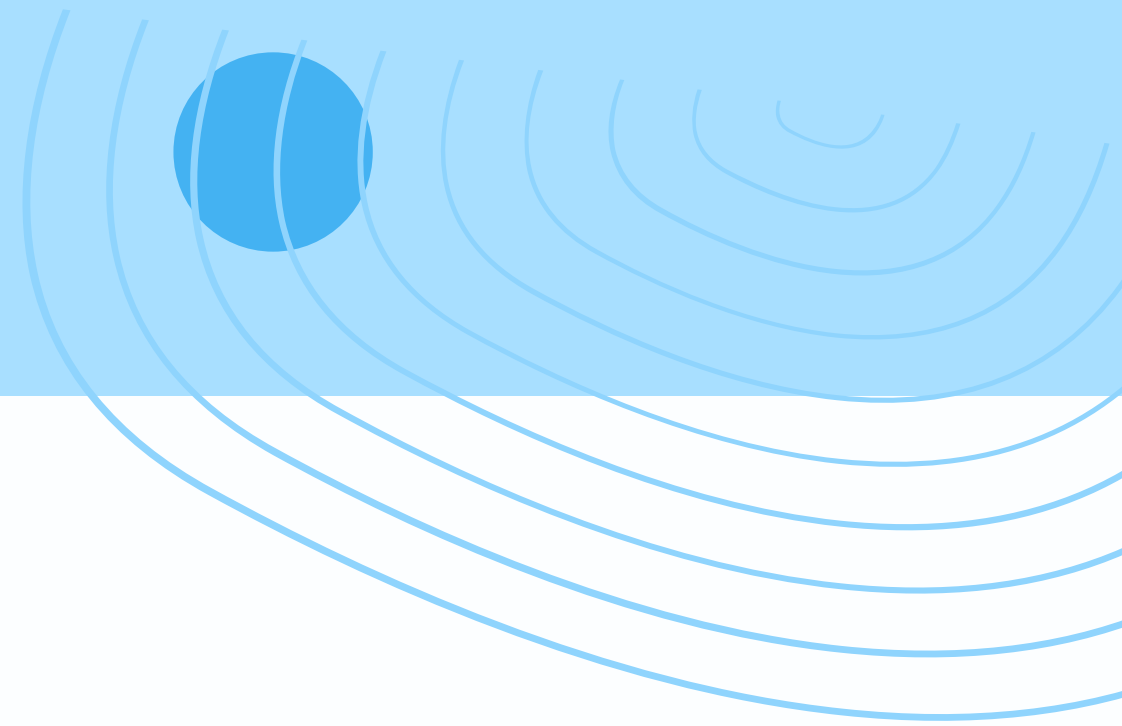

คุณ

10 Active x 500PV = 5,000PV

100 Active x 500PV = 50,000PV

1,000 Active x 500PV = 500,000PV

10,000 Active x 500PV = 5,000,000PV

100,000 Active x 500PV = 50,000,000PV

1,000,000 Active x 500PV = 500,000,000PV

ชั้นที่ 1

$$= (5,000 * 10\%) + (50,000 * 10\%) = 5,500 \text{ บาท}$$

ชั้นที่ 2

$$= 500,000 * 10\% = 50,000 \text{ บาท}$$

ชั้นที่ 3

$$= 5,000,000 * 10\% = 500,000 \text{ บาท}$$

ชั้นที่ 4

$$= 50,000,000 * 10\% = 5 \text{ ล้านบาท}$$

ชั้นที่ 5

$$= 500,000,000 * 10\% = 50 \text{ ล้านบาท!}$$



# Passive income Uni-Level 50%PV

คุณ

10 Active x 500PV =  
5,000PV

100 Active x 500PV = 50,000PV

1,000 Active x 500PV = 500,000PV

10,000 Active x 500PV = 5,000,000PV

100,000 Active x 500PV = 50,000,000PV

1,000,000 Active x 500PV = 500,000,000PV

รวมได้รับรายได้ทั้งสิ้น  
**55,555,500 บาท!!**

อีกทั้งยังได้รับ Passive income  
เดือนละ 11,111,100 บาท

# กองทุน MyStarV8

รายได้ที่คงเหลือหลังจากการจ่าย แผน B (Uni-Level) จะถูกนำไปเก็บไว้เป็นกองทุนสำหรับการจัดกิจกรรมต่างๆ อาทิ การจัดประชุม การจัดทริปท่องเที่ยว และโปรโมชั่นส่งเสริมการตลาด ฯลฯ โดยได้มีการจัดตั้งทีมคณะกรรมการในการอนุมัติก่อนเบิกใช้ง่ายทุกครั้ง และมีช่องทางสำหรับให้สมาชิกเข้ามาตรวจสอบยอดเงินสะสมของกองทุน MyStar V8 ได้ โดยสามารถเข้าไปตรวจสอบได้ที่ เมนู MyStar





## สิทธิพิเศษสำหรับสมาชิก



ที่ MyStarV8 สมาชิก สามารถ  
เปิดร้านค้าและนำสินค้าเข้ามาขาย  
ใน MyStarV8 ได้